

КЫРГЫЗ РЕСПУБЛИКАСЫНЫН
МИНИСТРЛЕР КАБИНЕТИНЕ
КАРАШТУУ ЖЕР РЕСУРСТАРЫ,
КАДАСТР, ГЕОДЕЗИЯ
ЖАНА КАРТОГРАФИЯ БОЮНЧА
МАМЛЕКЕТТИК АГЕНТТИГИ
МЕКЕМЕСИ



ГОСУДАРСТВЕННОЕ АГЕНТСТВО
ПО ЗЕМЕЛЬНЫМ РЕСУРСАМ,
КАДАСТРУ, ГЕОДЕЗИИ И
КАРТОГРАФИИ ПРИ
КАБИНЕТЕ МИНИСТРОВ
КЫРГЫЗСКОЙ РЕСПУБЛИКИ
УЧРЕЖДЕНИЕ

Идентификациялык коду
Идентификационный код

1-03-15-00-55-08-11-□□□□

Дареги
Адрес

Свердлов району Түрөкө көчөсү 6/346

КЫЙМЫЛСЫЗ МУЛК БИРДИГИНИН
ТЕХНИКАЛЫК ПАСПОРТУ
ТЕХНИЧЕСКИЙ ПАСПОРТ
ЕДИНИЦЫ НЕДВИЖИМОГО ИМУЩЕСТВА

Кыймылсыз мүлк бөлүмү арналышы

Издөө өңүмү

Менчик ээси Собственник	Бөлүгү Часть (үлүш) (доля)	Менчик укугуна документтер Документы на право собственности
Сада Шее		Саткан акты, сатуу кыргызстандын 21.04.02 а 10/2022 120/144 №1002 4955887
Пайдалануучу Пользователь	Бөлүгү Часть (үлүш) (доля)	Пайдалануучу укугуна документтер Документы на право пользования

Директор Челоманова

Аты-жаны (Ф.И.О.)

Паспорт түзүлгөн күн 20 14 жылдын « 23 » айы

Паспорт составлен

Засертуу:

1. Кыймылсыз мүлк бирдигинин техникалык параметрлерине озгөрүүдөр табылганда менчик ээсине техникалык паспорт берилет.

Примечание:

1. При обнаружении изменений технических параметров единицы недвижимого имущества владельцу данному техническому паспорту собственнику выдается новый технический паспорт.
2. Технический паспорт не является правоустанавливающим документом на единицу недвижимого имущества.



Шкала

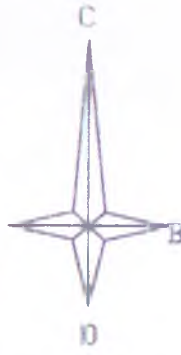

Идентификационный код 1-03-15-0055-0011							
Дороги Сурское району Аулэвиэнеу 0313							
Бир үйлэсээн бөтү			ЭЛТМ бөтү			БӨГҮМ	
Акмэт Б/0	Уч Хэзэндэ	Өмчлөсү	Акмэт Б/0	Уч Хэзэндэ	Өмчлөсү	БӨГҮМ ЭЗЭСЭ НӨТӨНӨЛӨ	ТЭСЭН ЭНЭ
603	630			1960,6		5 БОТМОН ТАРЫ НӨТӨНӨЛӨ ЭМЛЭ	2024
							№ 1-500

1-03-15-0055-0042

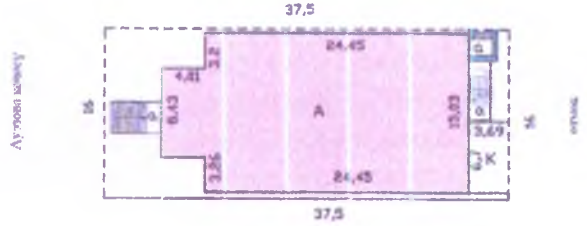

1-03-15-0055-0384

15.03.2024
 Төрийн газрын тусламжийн
 Төрийн газрын тусламжийн
 Төрийн газрын тусламжийн

Курьинский планы
 /шт. А
 БОПР. ХЕР ТИНКЕ.
 Масштаб 1:100

ЛНТ А 3 КОБОТ
 H=3.05

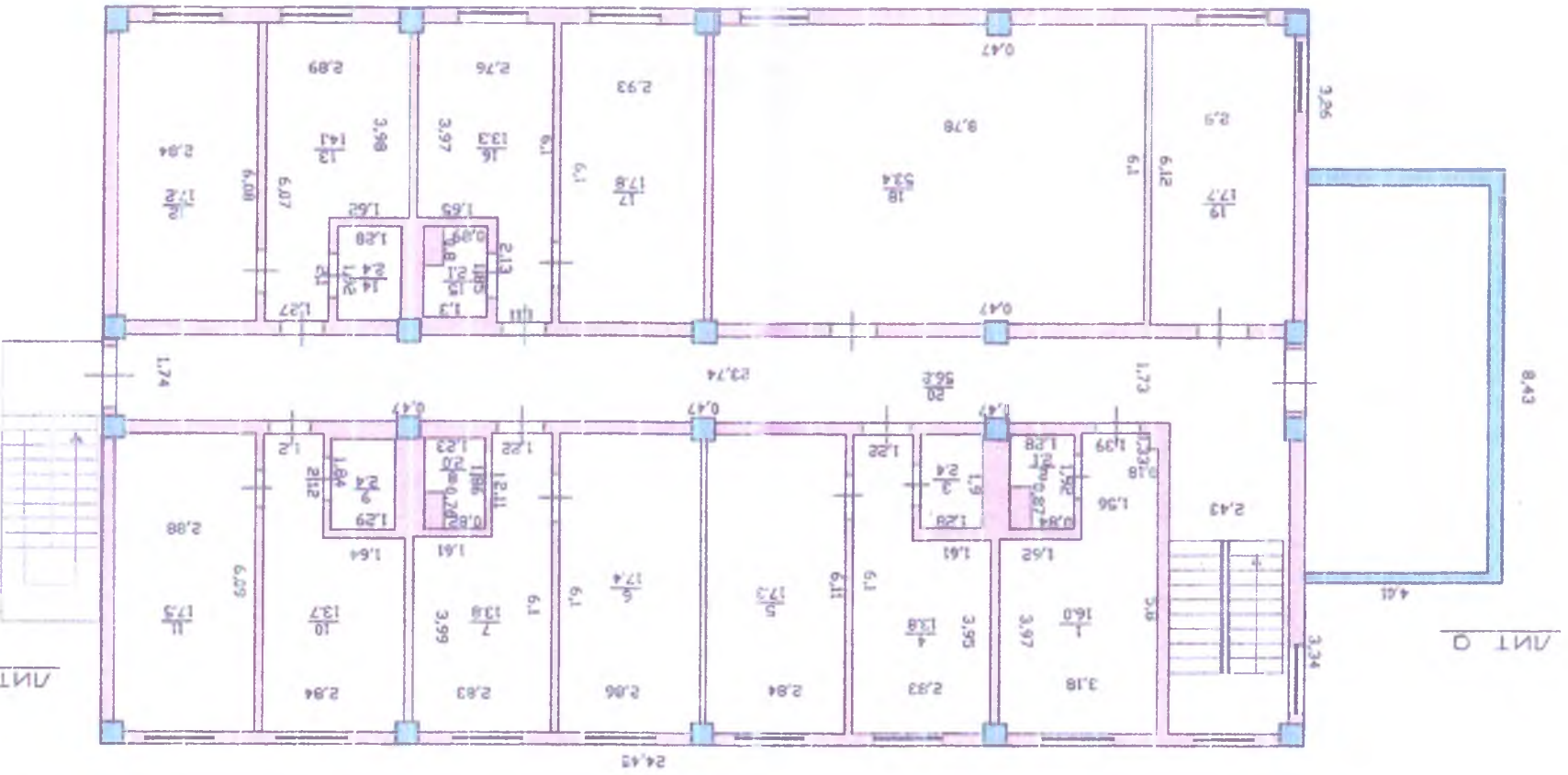

ЛНТ А 3 КОБОТ
 Масштаб 1:100

Handwritten signature and date: 23.09.2008

Құралманың планы
 Лит А
 Ботир..... жер тилке.....
 Масштаб 1:100

лит А 4 қобот
 Н=3.05

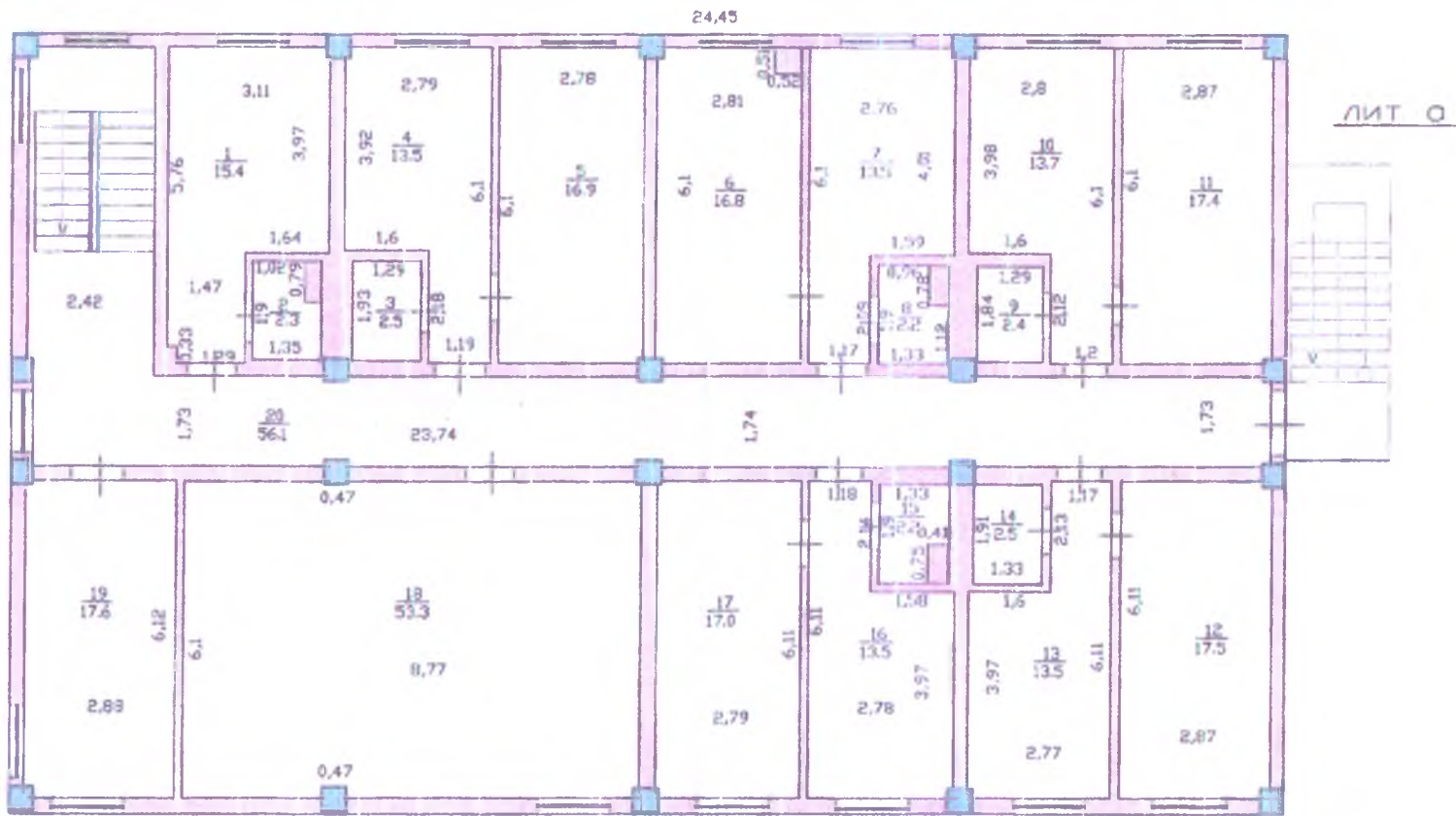

23.09.24. *Handwritten signature*
 Текырдгем Б/Л/М болшысы

Құралманың планы
 Лит А
 Батир..... жер тилке.....
 Масштаб 1:100

Лит А 5 қабат
 Н=3.05

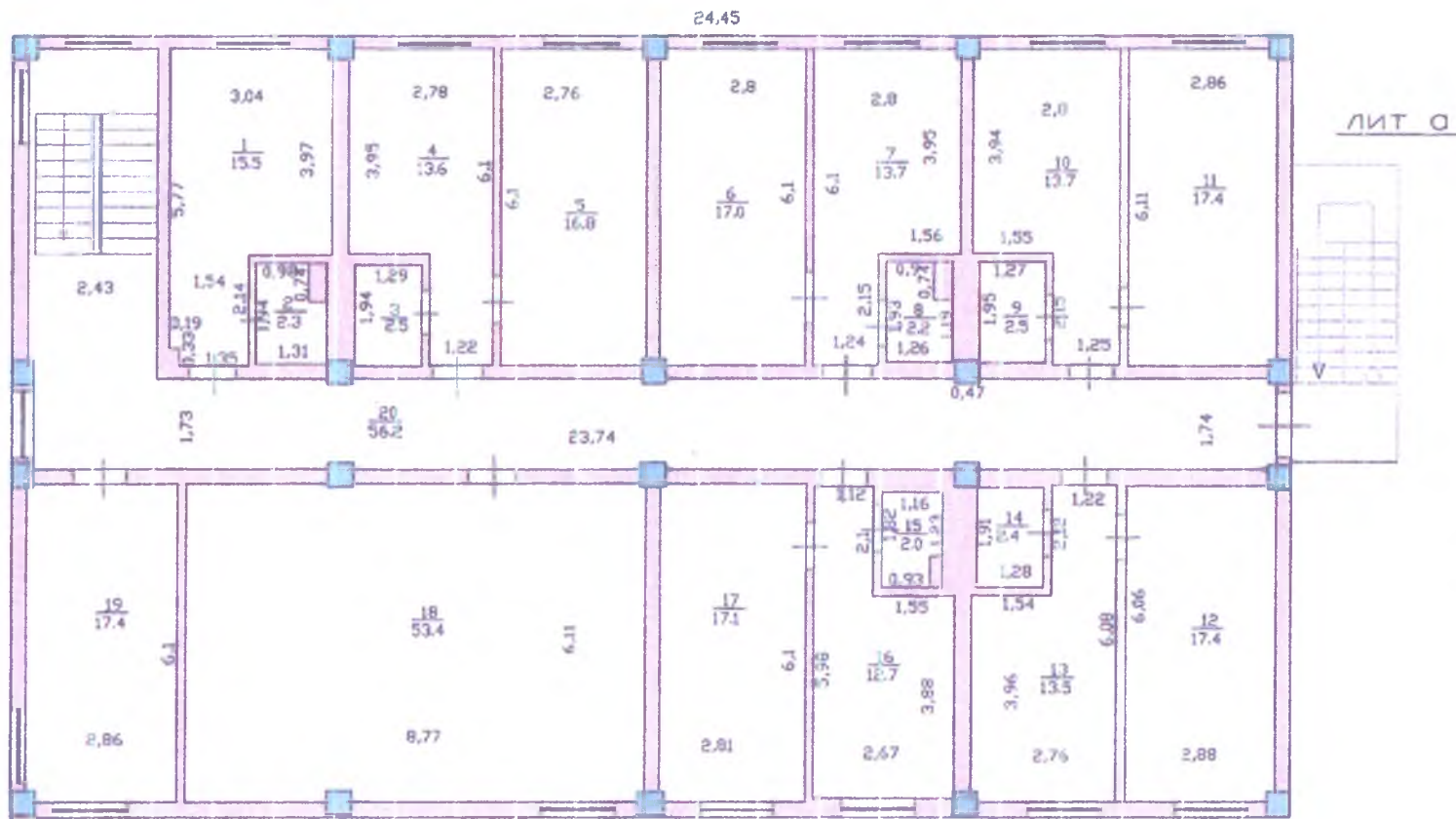

23.09.24 *Ковалев*
 жер тилке планын дүзгітсе деп
 Текшерген 6/17/м бошчысы

лит А терраса на уровне+15м
H=3.05

Құралманың планы
Лит. А
Батис. жер тилке.
Масштаб 1:100

ЛИТ А

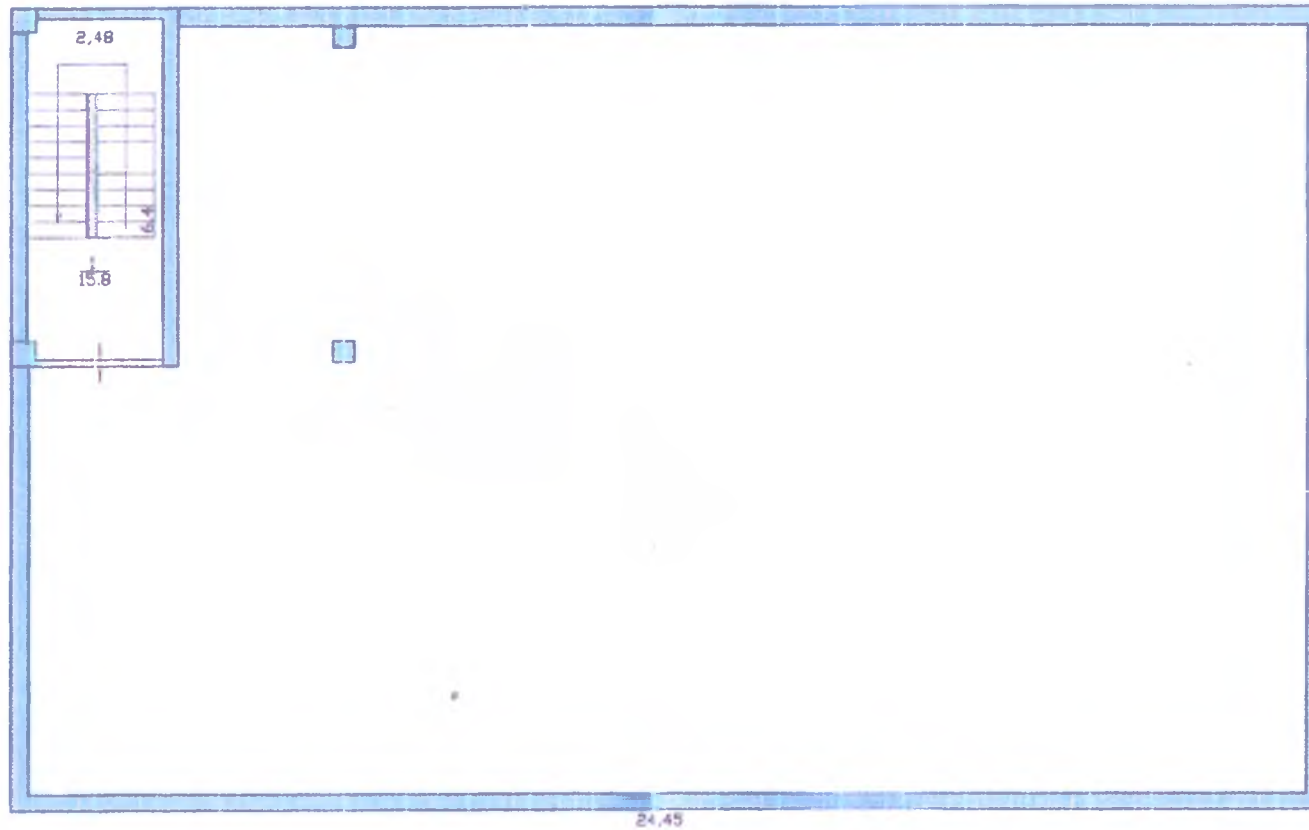

23.09.24 *Аманжол*
Тексерген 671М баһчысы

НЕГИЗГИ КУРУЛМАЛАРДЫН ПЛАНЫНА ЭКСПЛИКАЦИЯ

КАБАТ	№ ЖАЙ	№ БАТ	Жайлардын аталышы	жалпы аянтгы	мекемелик	админстр	турак жай	соодалык	кампа	өндүрүштүк	мад.тирич	кызматтык
1	1		ресепшн	29,7								29,7
	2		студия	15,4			15,4					
	3		сантүйүн	2,0								2,0
	4		сантүйүн	2,4								2,4
	5		студия	13,1			13,1					
	6		конок жай	16,5			16,5					
	7		конок жай	16,2			16,2					
	8		студия	13,2			13,2					
	9		сантүйүн	2,1								2,1
	10		сантүйүн	2,4								2,4
	11		студия	12,9			12,9					
	12		конок жай	16,8			16,8					
	13		конок жай	16,8			16,8					
	14		студия	13,0			13,0					
	15		сантүйүн	2,4								2,4
	16		сантүйүн	2,0								2,0
	17		студия	13,3			13,3					
	18		конок жай	16,0			16					
	19		конференц зал	52,2	52,2							
	20		кабинет	16,9	16,9							
	21		корид.теп.аянт	56,4								56,4
				331,7	69,1		163,2					99,4

